



顔認識AI搭載 バリフォーカルネットワークカメラ iBS-2CD7146G0-IZS(2.8-12mm)

Deep Learning
AI



✓ 顔認識AI搭載 カメラ単体で顔認証を実現

1 

2 

3 

1 ライブビュー

4MPの高解像度映像を
実現



2 顔キャプチャ

人物の顔を補足

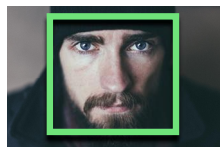

顔属性識別
年齢・性別の自動認識

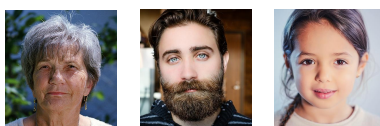

3 データベース分析

事前登録した顔データと比較



大容量顔データベース
最大30,000件の顔データ×3
= 合計最大90,000をサポート





優れた低照度性能

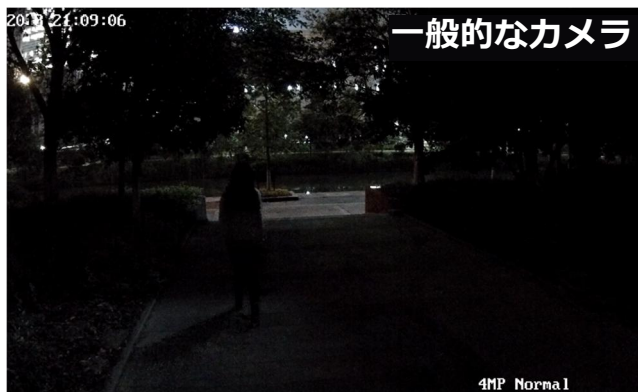

真夜中でもくっきりと撮影

イメージセンサー	1/1.8インチ Progressive Scan CMOS
最大解像度	2560 × 1440
最低照度	Color: 0.0005 Lux @ (F1.2, AGC ON); B/W: 0.0001 Lux @ (F1.2, AGC ON), 0 Lux with IR
角度調整	パン: 0° ~ 355° , チルト: 0° to 75° , ローテート: 0° ~ 355°
焦点距離&FOV	2.8 ~ 12 mm, 水平視野 FOV: 114.5° ~ 41.8°, 垂直視野 FOV: 59.3° ~ 23.6°, 対角視野 FOV: 141.1° ~ 48°
Basicイベント	モーション検出、ビデオ改ざんアラーム、例外（ネットワーク切断、IPアドレス競合、不正ログイン、異常再起動、HDDフル、HDDエラー）、ビデオ品質診断、振動検出
Smartイベント	ラインクロス検知、侵入検知、領域侵入検知、領域退出検知、音声例外検知、シーンチェンジ検知、デフォーカス検知
リンク機能	FTP/NAS/メモリーカードへのアップロード、監視センターへの通知、Eメール送信、アラーム出力トリガー、録画トリガー、キャプチャトリガー
マルチターゲットタイプ検出	人体、顔、車両の同時検出とキャプチャに対応。 7つの顔特徴、13の人体特徴、2つの車両特徴を取得
顔キャプチャ	1. 最大60顔を同時検出。2. 左右-60° ~ 60°、上下-30° ~ 30° に対応 3. 背景付き顔写真やクローズアップ顔写真のアップロードが可能
保護等級	IK10 (IEC 62262:2002)



スペック詳細は左記のQRコードもしくは
URL(<https://www.bitstrong.co.jp/store/bsi-2cd7146g0-izs/>)
から製品ページをご確認ください。

お問合せ:

発売元

株式会社ビットストロング

<https://www.bitstrong.co.jp/>

〒112-0002

東京都文京区小石川2-25-16小石川パーソナルハウス2F

TEL:03-3868-5605 FAX:03-3868-5616

お問合せはこちらから
imaging@bitstrong.co.jp

または下記Webフォーム
<https://www.bitstrong.co.jp/store/contact/>